

ORGANIGRAMA
Administrația Bazinală de Apă

APROBAT,
Director General,
Ing. Șerif LUCACI

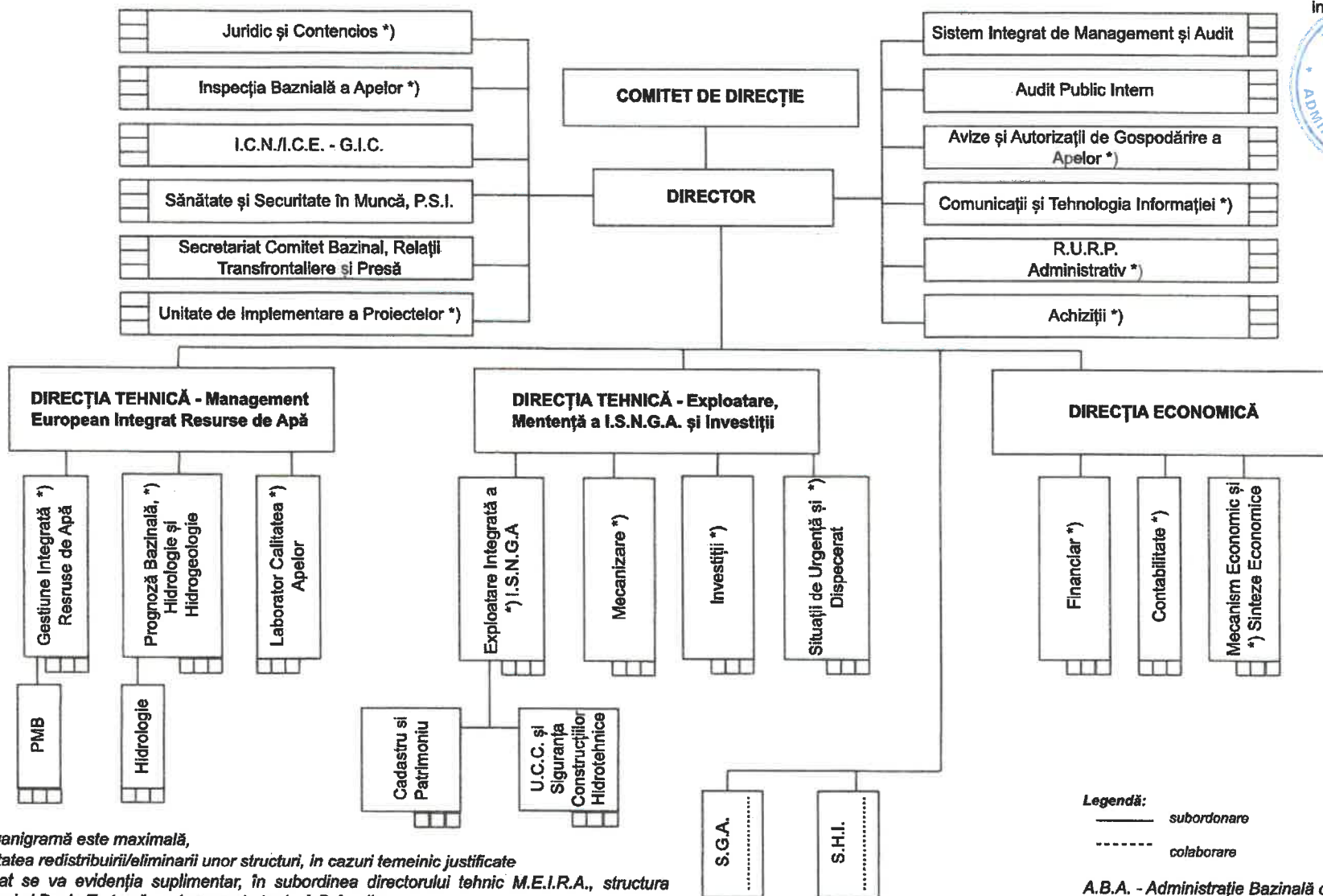

TOTAL posturi aprobate :
din care:
Conducere :
Execuție :



Notă:

- Formula de organigramă este maximală, existând posibilitatea redistribuirii/eliminării unor structuri, în cazuri temeinic justificate
- la A.B.A. Banat se va evidenția suplimentar, în subordinea directorului tehnic M.E.I.R.A., structura "Laborator Senzori și Bazin Tratare" ce deservește toate A.B.A.-urile;
- structura "Relații Transfrontaliere" există doar la A.B.A.-urile care au convenții cu țările vecine;
- structura "Unitate de Implementare a Proiectelor" există doar la A.B.A. unde se fundamentează necesitatea.
- *) Structura organizatorică care se poate organiza la nivel de serviciu, cu respectarea prevederilor legale

Legendă:

- subordonare
- colaborare

A.B.A. - Administrație Bazinală de Apă
S.G.A. - Sistem de Gospodărire a Apeilor
S.H.I. - Sistem Hidrotehnic Independent
I.S.N.G.A. - Infrastructura Sistemului Național de Gospodărire a Apeilor
M.E.I.R.A. - Management European Integrat Resurse de Apă